



FEDERAÇÃO PORTUGUESA DE ATLETISMO

Fundada em 1921

INSTITUIÇÃO DE UTILIDADE PÚBLICA DESPORTIVA

Filiada na FIAA, AEA e AIA
Membro Honorário da Ordem do Infante D. Henrique
Colar de Honra ao Mérito Desportivo
Medalha de Mérito Desportivo

Largo da Lagoa, 15 – B – 2799-538 Linda-a-Velha Tel: +351 21 414 60 20 Fax: +351 21 414 60 21
website: <http://www.fpatletismo.pt> e-mail: fpa@fpatletismo.pt

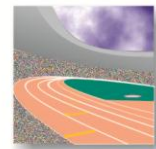

Área Alto Rendimento, Seleções e Juvenil Setor de Marcha

ESTÁGIO NACIONAL DE MARCHA: 3 a 10 de Maio de 2013

OBJECTIVOS: Avaliação Técnica, Preparação Geral e Específica;

LOCAL: Estádio Municipal de Fátima

- Início: **3 de Maio, às 9h30**, prontos para treinar;
- Saída: **10 de Maio**, após o almoço.

ALOJAMENTO/ALIMENTAÇÃO: **Hotel Azinheira** (Av. Beato Nuno, nº 136, Fátima) – **ALTERAÇÃO**

LISTA DE CONVOCADOS:

Treinadores (6)	Atletas Masculinos (10)		Atletas Femininos (7)	
Carlos Carmino	João Vieira	SCP	Ana Cabecinha	COP
Paulo Murta	Sérgio Vieira	SLB	Inês Henriques	CNRM
Jorge Miguel	Pedro Isidro	SLB	Vera Santos	SCP
Luís Dias	Luís Gil	CSM	Susana Feitor	IND
José Magalhães	Pedro Martins	CAS	Mara Ribeiro	CNRM
João Gomes	Dionísio Ventura	FAMAFA	Filipa Ferreira	COP
	Miguel Carvalho	CNRM	Daniela Cardoso	LMA-L
	Rui Coelho	CAS		
	Samuel Pereira	CAS		
	António Pereira	GDBM		

Pagamento das despesas de deslocação e alimentação:

Será efetuado de acordo com as normas vigentes, devendo os respetivos comprovativos ser enviados para a FPA, ao cuidado da Secretária da Área Alto Rendimento, Seleções e Juvenil (Sandra Onofre) no **prazo máximo de 15 dias** após o término da atividade. Não sendo respeitado este prazo, a FPA não irá proceder ao pagamento de qualquer despesa de deslocação ou alimentação relativa a esta atividade.

Confirmação até ao dia **24 de Abril de 2013**, pelo email: ccarmino@fpatletismo.pt ou pelo telefone 244 827 580 (9h30 às 12h30 e 14h30 às 18h). **Não será considerada a presença dos que não fizerem a sua confirmação.**

O Técnico Nacional do Setor de Marcha

Carlos Carmino